

昭和西川 寝具・バスタイラリー

■あす5日(木)~10日(火) ※最終日は午後4時閉場
■1F センターパーク

SHOWA NISHIKAWA

6点
限り

〈昭和西川〉
羽毛掛けふとん
(フランス産ホワイトダック90%
フェザー10%/1.2kg/
150×210cm)
44,000円



各20点
限り

〈昭和西川〉
蓄熱ウレタン入りポリウム
キルトケット
(150×210cm) **5,940円**
蓄熱ウレタン入り敷きパッド
(100×205cm) **4,400円**



6点
限り

〈昭和西川〉
ラクシーン プレミアムマットレス
(詰物:ウレタンフォーム/
10×97×195cm) **42,680円**



〈センコー〉兼用フタカバー
(普通便座&温水洗浄・暖房便座 兼用)

2,200円
トイレマット
(63×63cm) **3,300円**
スリッパ
(フリーサイズ) **2,200円**

バスマット各種(45×60cm) **2,200円**
スリッパ各種(22~24cm) **1,650円**
※商品は一例です。

〈昭和西川〉
羽毛掛けふとん
(150×210cm) **55,000円**
ふわもあファータッチ毛布
(140×200cm) **4,400円**
あたたかパッドシート
(100×205cm) **1,980円**

大田原店限定おせちご予約承り受付中

受付中12月15日(日)まで ■1F 贈答品カウンター

店頭にて承ります

お渡しについて

●日時:12月31日(火) 午後2時30分~5時
●場所:3F 特設会場

※各おせちとも数量限定のため、お早めにご予約ください。
※承り期間内12月15日(日)までにご入金ください。



〈兼昌〉
大田原店
オリジナルおせち
和洋中四段重
(19.6×19.6×5.6cm×4段)
27,000円 [20台限り]

クリスマスフード

ご予約承り期間は店舗ごとに異なります。
ご予約は各売場店頭またはお電話にて承ります。
■1F フードガーデン

クリスマスケーキ ご予約承り中

■1F 各売場



〈デメル〉
トリュフルトルテ
(約直径13×高さ4cm) **5,940円**
[20台限り]
※ご予約のみの承り

[ご予約]店頭またはお電話
TEL.0287-20-8142(直通)
予約承り期間:12月10日(土)まで
[お渡し日]12月24日(火)
■1F 贈答品コーナー



仙令特選握り
(45貫) **17,800円**

[ご予約]店頭
予約承り期間:お渡し前日まで受付
[お渡し日]12月23日(月)・24日(火)・25日(水) ■1F 仙令平庄



純和鶏もも焼き[大]
(1本) **1,134円**

[ご予約]店頭
予約承り期間:12月23日(月)まで
[お渡し日]12月20日(金)~25日(水) ■1F 日本一



クリスマスチキン
(1枚) **430円** (2枚) **800円**

[ご予約]店頭またはお電話
TEL.0287-20-2170(直通)
予約承り期間:12月21日(土)まで
[お渡し日]12月22日(日)~25日(水)
■1F とんかつ新宿さぼてん



国産 若鶏丸焼
(3~4人前/1羽) **2,200円**

[ご予約]店頭またはお電話
TEL.0287-20-2255(直通)
予約承り期間:12月20日(金)まで
[お渡し日]12月23日(月)・24日(火)・25日(水) ■1F 肉の山久



クリスマスオードブル
(2~3人前) **3,900円**

[ご予約]店頭またはお電話
TEL.0287-23-8869(直通)
午後1時~4時
予約承り期間:12月20日(金)まで
[お渡し日]12月24日(火)・25日(水) ■2F サンテラス



Xmasタルトフリュイ
(6~8人前/20cm) **5,001円**

[ご予約]店頭
予約承り期間:12月22日(日)まで
[お渡し日]12月21日(土)~25日(水)
■1F フロレスステージ

2025 早期予約 福袋

東武大田原店限定
▲早期予約福袋一箱はHPにてご覧いただけます。
■あす5日(木)~18日(水)
■各フロア 各ショップにてご予約ください。
●お渡しは2025年1月2日(木)、各ショップにて。
※一部を除き、ご予約時にお支払いいただきます。



〈ハウス オブ ローゼ〉
ラッキーバッグ
(6点セット) **3,960円**
[予約場所] 1F ハウス オブ ローゼ
※予定数に達し次第終了



シモンズベッド+西川羽毛ふとんセット
[シングル] (シモンズベッド6.5インチ ポケットコイル
マットレス / 西川羽毛ふとん / ベッドパッド / シーツ)
130,000円
[予約期間] 12月19日(木)~24日(火) ※最終日は午後3時まで
[予約場所] 1F センターパーク

3F お歳暮ギフトセンター

開設中 ■12月16日(月)まで
※最終日は午後4時閉場

全国一律660円(税込)にて配送いたします

東武宇都宮ネットショップ(12月12日迄)対象商品です。

クール配送 新鮮さそのままに保冷配送いたします



[商品コード] **6300**
チーズガーデン
御用邸チーズケーキと焼菓子セット
3,701円
御用邸チーズケーキ×1、
御用邸チーズクッキー×3、
チーズパウム×3、リーフパイ×3



[商品コード] **3056**
ヤシオポーク豚みそ&
塩こうじ漬
3,240円
栃木県産ヤシオポーク豚コース
切身(大田原市産三鷹唐辛子みそ漬・
国産塩こうじ漬)各80g×3

天使の綿シフォン 特別販売会

■あす5日(木)~10日(火)
■1F センターパーク前特設会場
※最終日は午後4時まで

綿100%の着心地と、
美しいシルエツが
魅力の天使の
綿シフォン。
ハインネック長袖
(綿100%/M・L)
7,590円



Joya特別販売会

■あす5日(木)~10日(火)
■1F POP-UPコーナー
※最終日は午後4時まで
Laura(ローラ) 婦人靴
(牛革スムース/22~24.5cm/ライトブラウン) **46,200円**



宇都宮店・大田原店・栃木市役所店 同時開催

食品限定スタンプカード
ダブルスタンプ開催!
■あす5日(木)~11日(水) ■1F フードガーデン

次週予告のご案内

NOEL CRAFTERS MARCHÉ ノエルクラフターズマルシェ

■12月12日(土)~17日(火) ■1F センターパーク
※最終日は午後4時閉場



革のつぎはぎをひと縫いで仕上げた
縫い目の迷路が楽しめるお財布。
〈革遊びのTom〉
薄型Wallet
(本革/W10.5×H10.5×D1cm)
7,700円



国産漆と国産あわび貝による全面でらんでんを施しました。
〈らでん工房 宗像〉キューブ型らでんピアス
(10×10×10mm、ネコ型チェーン25mm)
25,300円 ※イヤリングに変更可能



バーナーワークで
製作したガラスの
ボインセチアと終を
ビーズ刺しゅうを施した
ペンダントにしました。
〈和ぐらすわーくす〉
硝花 ボインセチアと
終のペンダント
(トップ:ガラス[7×6cm]、
ネックレス:ガラス・ガーネット[43cm]) **46,200円**



黒柿の縞の部分と白太の
コントラストの美しいところを
用い皿に仕立てました。
〈ふるやあん〉黒柿皿
(W29×H11.5×D10cm)
14,300円



真鍮板を重ねロウ付加工した
ブローチです。
〈あーきてくと〉
彫金 テリアブローチ
(真鍮/5.5×4.5cm) **9,900円**

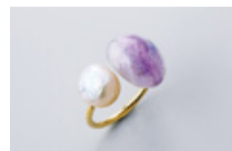

pearl artの造語(pearl)という
言葉でpearl of me(私の一部)
を現した作品。
〈color+life〉pearl of me
(樹脂・淡水パール・金具[真鍮+メッキ]
/リング[フリーサイズ]、パール8mm、
樹脂モチーフ15×13mm) **2,860円**



マクラメという技法を使って
天然石を編み込んだアクセサリー。
〈Crystal Lagoon〉
ラピスラズリ下り藤デザイン
ペンダント(W3.5×H5.5×D0.6cm/
紐の長さ調節可能) **19,800円**



手作りのチェコビーズや
ヴィンテージビーズを使った
カジュアルネックレスです。
〈Chez Nounou〉
チェコビーズのループネックレス
(70+5cm[アジャスター部])
11,000円



14金GFワイヤーにて石枠を作成
しました。
〈KANON〉ルビーインゾイ
サイトトップネックレス
(SV925金メッキチェーン50cm
[アジャスター付]/
W1.9×H4.2×D0.5cm) **19,800円**



陶磁土で成形し、亜鉛華結晶釉を
釉掛けし焼成、作陶しました。
〈Jago Ceramics〉
長皿(亜鉛華結晶釉・陶磁土/
W34×H1×D12cm) **5,500円**



タンザニア産グリーンカイヤナイトの
シリコンゴムを使用したプレスレット。
〈16894-いろは-〉
グリーンカイヤナイトプレスレット
(内径16cm[直径9mm玉使用])
17,600円

ハイロック 期間限定販売会

■12月12日(木)~17日(火)
■1F POP-UPコーナー ※最終日は午後4時まで

ニットライダーズ
(綿90%・ポリエステル10%/
S~LL) **32,780円**

スイッチスカート
(綿100%/S・M・L)
18,480円

デニムWPKパンツ
(綿100%/28~38)
26,180円



SPECIAL LIVE
カラフルパレット スペシャルライブ
■12月14日(土)午前11時/午後1時
■1F フードコート特設会場
観覧無料
ニューシングル
発売イベント
同時開催!!

TOBU

大田原 東武

大田原市美原1-3537-2 〒324-0047 TEL.代表/0287-20-2211

https://www.tobu-ohatawara.jp

営業時間:午前10時~午後7時

休業日のお知らせ:2025年1月1日(水祝)

営業時間のお知らせ

12月31日(火)は 全館午前9時30分開店 午後6時30分閉店いたします。

このチラシの掲載内容は11月28日時点での内容となります。ご活用いただいたチラシは、資源ゴミ回収にお出しください。
※表示価格は「消費税込み」の価格です。店内の飲食スペースでのお召し上がり(イートイン)は「消費税10%」の価格となります。2024.12.4